

Patienteninformation

☎ 09561/90456 📠 Fax 09561/92152
☎ 0171/8386800

Schlüsselbeinbruch

www.praxiszentrum-chirurgie.de
info@praxiszentrum-chirurgie.de

Sehr geehrter Patient!

Sie haben sich einen Bruch des Schlüsselbeins zugezogen. Eine klinische Untersuchung und ein Röntgenbild ergeben sehr schnell die Diagnose. Handelt es sich um einen nicht verschobenen Bruch im mittleren Drittel des Knochens, dann kann eine kurzfristige Ruhigstellung mit einer Armschlinge oder einem Rucksackverband ausreichen. Eine Heilung des Knochens ist in der Regel nach 6 Wochen zu erwarten.

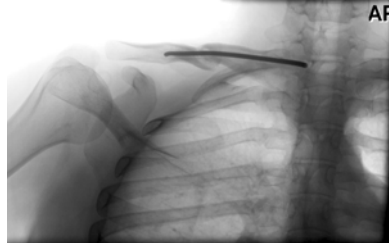
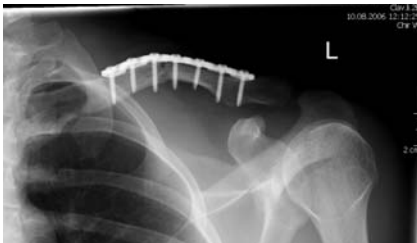

Möglichkeiten der Versorgung mit Platte, Nagel oder Rucksackverband

Ist der Bruch verkürzt und stark verschoben, dann sollte das Schlüsselbein operativ versorgt werden.

Operationsverfahren:

Dies geschieht entweder durch eine Metallplatte und Schrauben über einen Hautschnitt entlang des Knochens oder durch einen eingeschobenen Nagel, der über einen kleinen Hautschnitt erfolgt. Die Operation kann ambulant oder stationär in einem Kooperationskrankenhaus durch uns durchgeführt werden.

Nachbehandlung:

Eine eingebrachte Drainage wird von uns am 1.p.o. Tag entfernt und der Arm wird bis zur abgeschlossenen Wundheilung ruhig gestellt, Pendelübungen sind schmerzabhängig sofort erlaubt. Das Entfernen der Hautnähte erfolgt am 12. bis 14. Tag, danach sollte die normale Funktion des Armes schmerzabhängig geübt werden. Über Kopf Arbeiten sollten für 6-8 Wochen vermieden werden, oder wenn ein Röntgenbild die Knochenheilung zeigt.

Sollten Sie noch **Fragen** an uns haben, so wenden Sie sich jederzeit an uns oder das Praxispersonal, gerne können Sie uns auch eine E-Mail schreiben.

Ihre behandelnden Ärzte wünschen Ihnen einen guten Verlauf und eine erfolgreiche Rehabilitation!